

Azienda Sanitaria Locale AL  
viale Giolitti n°2 - 15033 Casale Monferrato (AL)  
C.F. / P.I. 02190140067  
S.O.C. Tecnico - Casale M.to

struttura :  
**Ospedale Santo Spirito**  
**viale Giolitti n°2 - 15033 Casale Monferrato**

Intervento :  
**Lavori di adeguamento e messa a norma nuova sala impianto P.M./Elettrofisiologia e sala emergenze, sala medicina interventistica del presidio ospedaliero "S. Spirito" Casale M.to**

elaborato :  
**N° 8.14 - Tavola di progetto - pianta piano 1° Sala emergenze**  
**Impianti elettrici e speciali - Apparecchi serie civile**  
scala :  
1:100  
tavola :  
**r/152-1e**  
data :  
24/07/2013

S.O.C. Tecnico A.S.L. AL sedi Casale e NOVI  
Progettazione: *geom. Marco Clovis*  
tecnici sede Casale M.to *per. ind. Alvaro Secondo*  
Collaboratori: *geom. Maria Elena Testa, geom. Oscar Barroglio*  
*per. ind. Arles Carelli*  
Il R.U.P.: *Ing. Paolo Martinotti*  
Valutazione igienico organizzativa del Direttore Sanitario di presidio :

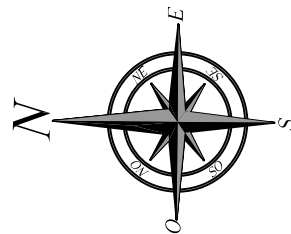
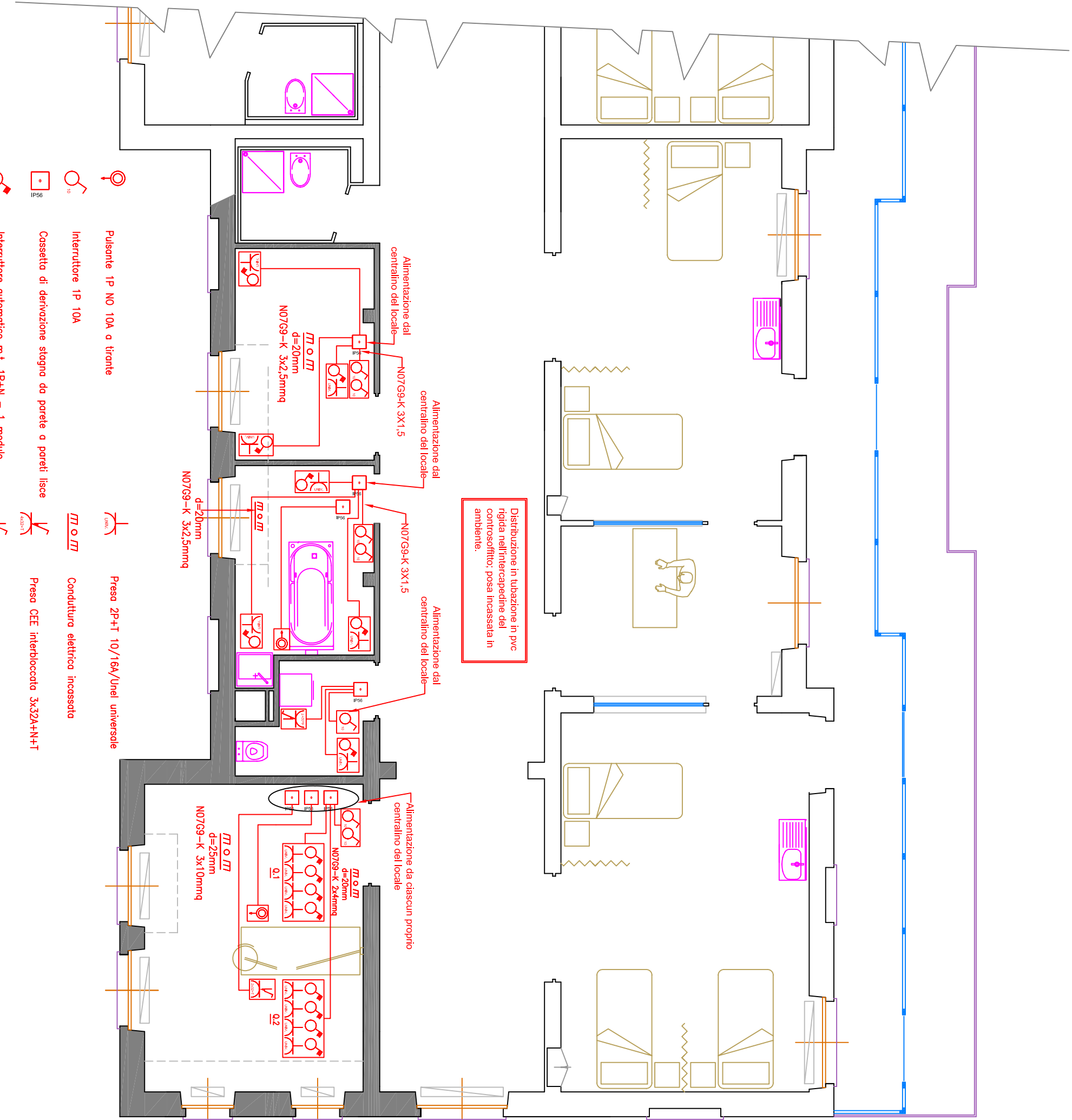
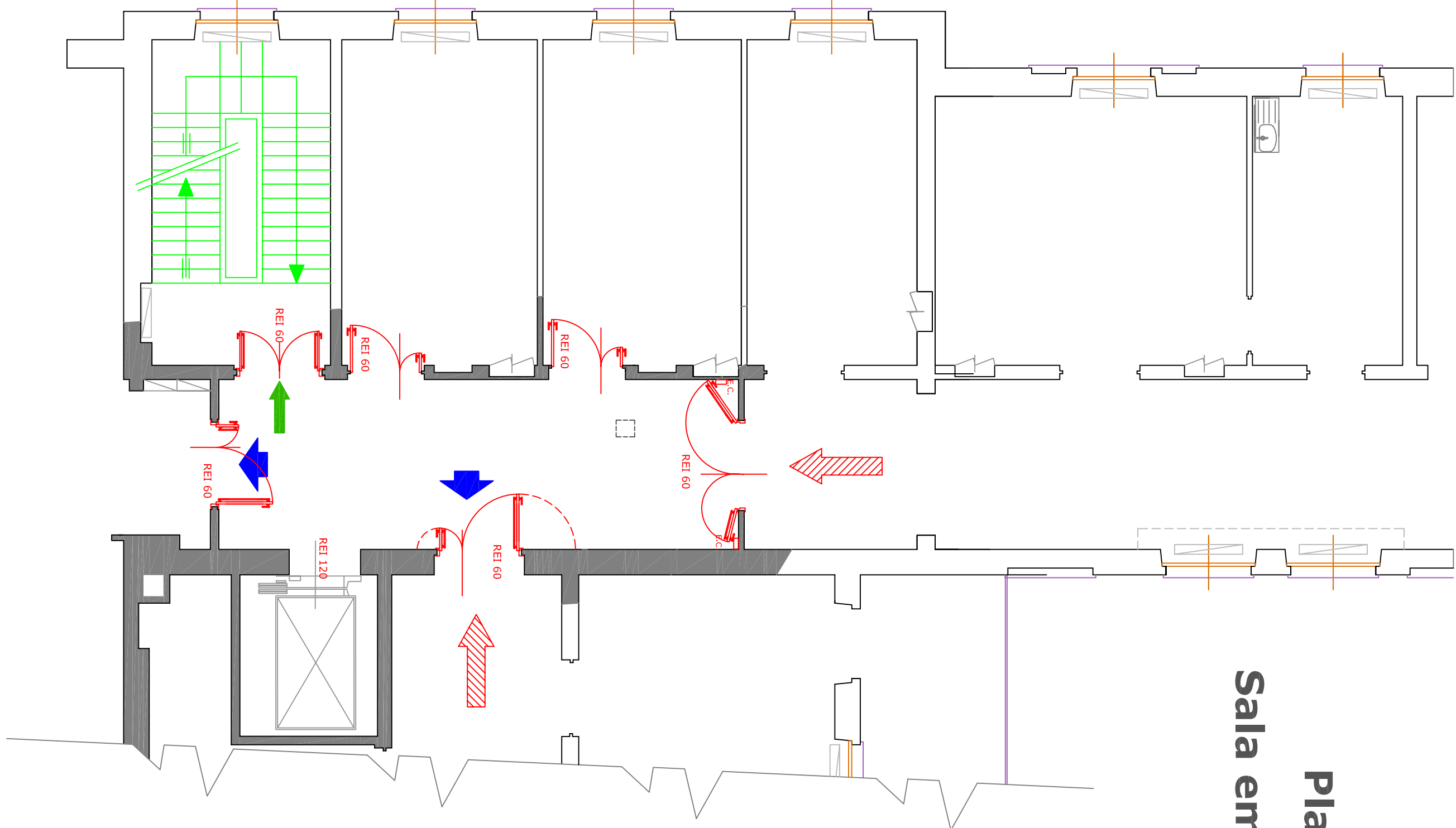

## Legenda simboli

